

Kode: SOP/DKEU/UKM/2017/2300

No. Revisi: 03

Tanggal Terbit: 1 November 2017



Standard Operating Procedure

Penetapan Biaya Kuliah

PENGESAHAN		
Disiapkan oleh: Direktur Keuangan	Diperiksa oleh: Wakil Rektor II	Disahkan oleh: Rektor
	 	  REKTOR
Albert Edward Sianturi, S.E. NIK: 810149	Radiant V. Imbar, S.Kom., M.T. NIK: 730001	Prof. Ir. Armein Z.R.L., M.Sc., Ph.D. NIK: 221071



**Universitas Kristen
Maranatha**
**Prosedur Penetapan Biaya
Kuliah**

No Dokumen : SOP/DKEU/UKM/2017/2300
Tanggal Terbit : 1 November 2017
No. Revisi : 03
Halaman : 2 dari 9

DAFTAR REVISI

No.	Halaman	Revisi	Tanggal	Tanda Tangan/Paraf
1	1	Cover Untuk Legalitas	20 Juni 2016	
2	4, 5	Prosedur, Flowmap	28 April 2017	
3	4, 5	Prosedur, Flowmap	1 November 2017	
4				
5				
6				
7				
8				
9				

	Universitas Kristen Maranatha	No Dokumen : SOP/DKEU/UKM/2017/2300
		Tanggal Terbit : 1 November 2017
	Prosedur Penetapan Biaya Kuliah	No. Revisi : 03
		Halaman : 3 dari 9

DAFTAR ISI

1. TUJUAN	4
2. RUANG LINGKUP.....	4
3. DEFINISI.....	4
4. DOKUMEN TERKAIT	4
5. PROSEDUR	4
6. FLOWMAP.....	4
7. DISTRIBUSI DOKUMEN.....	7
8. FORMULIR.....	8
9. REFERENSI.....	9

	Universitas Kristen Maranatha	No Dokumen : SOP/DKEU/UKM/2017/2300
		Tanggal Terbit : 1 November 2017
	Prosedur Penetapan Biaya Kuliah	No. Revisi : 03
		Halaman : 4 dari 9

1. TUJUAN

- 1.1 Prosedur ini ditetapkan untuk memastikan proses penetapan biaya kuliah dilaksanakan dengan baik di Direktorat Keuangan.

2. RUANG LINGKUP

- 2.1 Prosedur ini berlaku di lingkungan Universitas Kristen Maranatha.

3. DEFINISI

- 3.1 SAP

4. DOKUMEN TERKAIT

- 4.1 -

5. PROSEDUR

- 5.1 Rektorat mengusulkan biaya pendidikan berdasarkan:
- Kondisi pasar (biaya studi dari universitas pesaing lain di Bandung & sekitarnya) melalui web, dll.
 - Mengeluarkan Laporan Cost per Unit Mahasiswa dari Sistem SAP untuk setiap program studi.
- 5.2 Rektorat melakukan rapat Pimpinan dengan Wakil Dekan II untuk analisis biaya pendidikan. Apabila disetujui akan melakukan analisis biaya pendidikan, jika tidak akan mengusulkan ulang biaya pendidikan.
- 5.3 Wakil Dekan II melakukan rapat dengan kaprodi untuk analisis biaya pendidikan. Apabila ok akan dilanjutkan ke Rektorat, jika tidak akan mengusulkan biaya pendidikan kembali.
- 5.4 Melakukan rapat pimpinan Rektorat untuk analisis biaya pendidikan yang sudah disetujui oleh Fakultas/Progdi. Apabila disetujui akan dilanjutkan ke Yayasan, jika tidak akan dilakukan analisa ulang.

	Universitas Kristen Maranatha	No Dokumen : SOP/DKEU/UKM/2017/2300
		Tanggal Terbit : 1 November 2017
	Prosedur Penetapan Biaya Kuliah	No. Revisi : 03
		Halaman : 5 dari 9

- 5.5 Usulan yang sudah disetujui Rektorat akan diusulkan ke Yayasan Perguruan Tinggi Kristen Maranatha. Apabila disetujui akan dibuatkan SK, jika tidak dilakukan analisis ulang dalam rapat pimpinan Rektorat.
- 5.6 Yayasan Perguruan Tinggi Kristen Maranatha menetapkan biaya studi sesuai dengan pengajuan yang sudah disetujui melalui Surat Keputusan.

	Universitas Kristen Maranatha	No Dokumen : SOP/DKEU/UKM/2017/2300
	Prosedur Penetapan Biaya Kuliah	Tanggal Terbit : 1 November 2017
		No. Revisi : 03
		Halaman : 6 dari 9

6. FLOWMAP

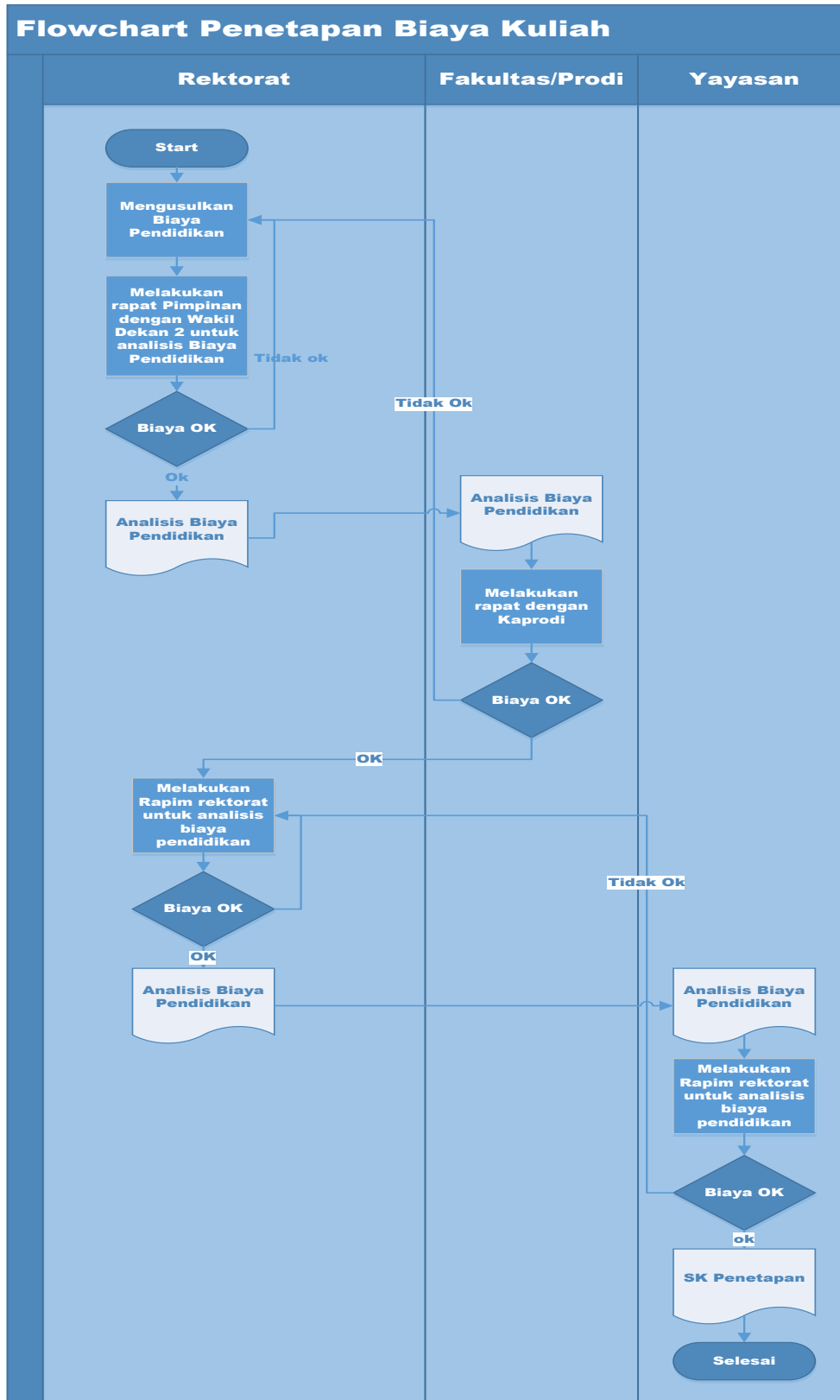

	Universitas Kristen Maranatha	No Dokumen : SOP/DKEU/UKM/2017/2300
		Tanggal Terbit : 1 November 2017
	Prosedur Penetapan Biaya Kuliah	No. Revisi : 03
		Halaman : 7 dari 9

7. DISTRIBUSI DOKUMEN

Tabel daftar distribusi dokumen ke seluruh unit kerja akademik dan non-akademik

	DAFTAR DISTRIBUSI DOKUMEN					Disiapkan Oleh:	Diperiksa Oleh:	Disahkan Oleh:
	Fakultas/Prgram Studi/Direktorat/Badan/Lembaga/Unit	Dokumen						
		Kebijakan Mutu	Standar Mutu	Manual Mutu	Prosedur	IK dan Formulir		
Rektorat	✓	✓	✓	✓	✓			
Fakultas Kedokteran	✓	✓	✓	✓	✓			
Program Studi Pendidikan Dokter	✓	✓	✓	✓	✓			
Fakultas Teknik	✓	✓	✓	✓	✓			
Program Studi S-1 Teknik Sipil	✓	✓	✓	✓	✓			
Program Studi S-1 Teknik Elektro	✓	✓	✓	✓	✓			
Program Studi S-1 Teknik Industri	✓	✓	✓	✓	✓			
Program Studi S-1 Sistem Komputer	✓	✓	✓	✓	✓			
Fakultas Psikologi	✓	✓	✓	✓	✓			
Program Studi S-1 Psikologi	✓	✓	✓	✓	✓			
Program Studi S-2 Psikologi	✓	✓	✓	✓	✓			
Fakultas Sastra	✓	✓	✓	✓	✓			
Program Studi S-1 Sastra Inggris	✓	✓	✓	✓	✓			
Program Studi S-1 Sastra Jepang	✓	✓	✓	✓	✓			
Ketua Program Studi S-1 Sastra China	✓	✓	✓	✓	✓			
Ketua Program Studi D-III Bahasa Inggris	✓	✓	✓	✓	✓			
Ketua Program Studi D-III Bahasa Mandarin	✓	✓	✓	✓	✓			
Fakultas Ekonomi	✓	✓	✓	✓	✓			
Program Studi S-1 Akuntansi	✓	✓	✓	✓	✓			
Program Studi S-1 Manajemen	✓	✓	✓	✓	✓			
Program Studi S-2 Akuntansi	✓	✓	✓	✓	✓			
Program Studi S-2 Manajemen	✓	✓	✓	✓	✓			
Fakultas Seni Rupa dan Desain	✓	✓	✓	✓	✓			
Program Studi D-III Seni Rupa dan Desain	✓	✓	✓	✓	✓			
Program Studi S-1 Seni Rupa Murni	✓	✓	✓	✓	✓			
Program Studi S-1 Desain Komunikasi Visual	✓	✓	✓	✓	✓			
Program Studi S-1 Desain Interior	✓	✓	✓	✓	✓			
Fakultas Teknologi Informasi	✓	✓	✓	✓	✓			
Program Studi D-III Teknik Informatika	✓	✓	✓	✓	✓			
Program Studi S-1 Teknik Informatika	✓	✓	✓	✓	✓			
Program Studi S-1 Sistem Informasi	✓	✓	✓	✓	✓			
Fakultas Hukum	✓	✓	✓	✓	✓			
Program Studi S-1 Ilmu Hukum	✓	✓	✓	✓	✓			
Fakultas Kedokteran Gigi	✓	✓	✓	✓	✓			
Program Studi S-1 Pendidikan Dokter Gigi	✓	✓	✓	✓	✓			
Program Pendidikan Profesi Dokter Gigi	✓	✓	✓	✓	✓			
Badan Pelayanan Kerohanian (BPK)	✓	✓	✓	✓	✓			
Badan Pengkajian dan Pengembangan Kepemimpinan Universitas	✓	✓	✓	✓	✓			
Badan Perencanaan, Pemantauan, dan Jaminan Mutu	✓	✓	✓	✓	✓			
Lembaga Penelitian dan Pengabdian Masyarakat (LPPM)	✓	✓	✓	✓	✓			
Lembaga Edukasi	✓	✓	✓	✓	✓			
Direktorat Akademik	✓	✓	✓	✓	✓			
Perpustakaan Pusat	✓	✓	✓	✓	✓			
Direktorat Keuangan	✓	✓	✓	✓	✓			
Sekretariat Rektorat dan Administrasi Umum	✓	✓	✓	✓	✓			
Direktorat Layanan Teknologi Informasi	✓	✓	✓	✓	✓			
Direktorat Komunikasi dan Informasi	✓	✓	✓	✓	✓			
Direktorat Kemahasiswaan	✓	✓	✓	✓	✓			
Direktorat Kerjasama dan Alumni	✓	✓	✓	✓	✓			
Direktorat Sumber Daya dan Pengembangan Insani (SDPI)	✓	✓	✓	✓	✓			
Direktorat Pengelolaan Sarana dan Prasarana	✓	✓	✓	✓	✓			

	Universitas Kristen Maranatha	No Dokumen : SOP/DKEU/UKM/2017/2300
		Tanggal Terbit : 1 November 2017
	Prosedur Penetapan Biaya Kuliah	No. Revisi : 03
		Halaman : 8 dari 9

8. FORMULIR

8.1 Biaya Studi Mahasiswa Tahun Akademik 2018/2019

Program Studi	Potongan Pembangunan 18/19					
	Prestasi (%)	Undangan (%)	Periode Ags - Des (Rp)	Periode Jan-Mar (Rp)	Periode Mar-Mei (Rp)	Periode Juni (Rp)
Kedokteran Umum						
Kedokteran Gigi						
Program Studi Lainnya						

8.2 Program Sarjana (S1) - Kurikulum 4 Tahun

No	Program Studi	Mata Kuliah /SKS	Pembangunan/ Paket per Smt*	Biaya Pembangunan							Pengenalan Kampus & Jacket Almamater	PKM** /Semester	
				Tarif	Prestasi	Undangan	Periode Ags - Des (Rp)	Periode Jan-Mar (Rp)	Periode Mar-Mei (Rp)	Periode Juni (Rp)			Periode Juli- Ags (Rp)
1	Kedokteran: Kedokteran Umum	Paket per Semester											
2	Kedokteran Gigi												
3	Teknik: T. Sipil												
4	T. Elektro												
5	T. Industri												
6	Sistem Komputer												
7	Psikologi												
8	Sastra: Sastra Inggris												
9	Sastra Jepang												
10	Sastra Cina												
11	Ekonomi: Akuntansi												
12	Manajemen												
13	Pariwisata												
14	Seni Rupa & Desain: Seni Rupa Murni												
15	Desain Interior												
16	Desain K. Visual												
17	Arsitektur												
18	Teknologi Informasi: T. Informatika												
19	S. Informasi												
20	Ilmu Hukum												

* Biaya Paket/Semester berlaku untuk Kedokteran Umum & Gigi, dikenakan mulai semester 1
 * Biaya Pembangunan/Semester berlaku untuk selain Kedokteran Umum & Gigi, dikenakan mulai semester 2
 ** Pelayanan Kesehatan Mahasiswa

8.3 Program Diploma III: Kurikulum 3 Tahun

No	Program Studi	Mata Kuliah /SKS	Pembangunan /Smt*	Biaya Pembangunan						Pengenalan Kampus & Jacket Almamater	PKM** /Semester	
				Tarif	Prestasi	Undangan	Luar Kota USM 1	USM 2	USM 3			USM 4
1	Sastra: Bhs. Inggris (D3)											
2	Bhs. Cina (D3)											
3	Seni Rupa & Desain: S. Rupa & Desain (D3)											

* Biaya Pembangunan/Semester, dikenakan mulai semester 2
 ** Pelayanan Kesehatan Mahasiswa

	Universitas Kristen Maranatha	No Dokumen : SOP/DKEU/UKM/2017/2300
		Tanggal Terbit : 1 November 2017
	Prosedur Penetapan Biaya Kuliah	No. Revisi : 03
		Halaman : 9 dari 9

8.4 Program S2

No	Program Studi	Biaya alumni Non UKM / semester	Biaya alumni UKM / semester
1	Magister Psikologi Sains		
2	Magister Psikologi Profesi		
3	Magister Manajemen		
4	Magister Akuntansi		
5	Magister Teknik Informatika		

8.5 Program Profesi

No	Program Studi	Biaya per semester
1	Profesi Kedokteran Umum	
2	Profesi Kedokteran Gigi	
<p>*** Kenaikan Biaya pengembangan setiap tahun untuk semua Fakultas selain Fakultas Kedokteran dan Kedokteran Gigi adalah Rp Kenaikan Biaya SKS setiap tahun untuk semua Fakultas selain Fakultas Kedokteran dan Kedokteran Gigi adalah Rp Kenaikan Paket setiap tahun untuk Fakultas Kedokteran dan Kedokteran Gigi adalah Rp Untuk S2 Biaya tetap selama 4 semester.</p> <p>**** Untuk program S1 selain FK dan FKG akan ada jatah 5 orang terbaik dari jalur prestasi untuk memperoleh beasiswa diskon 100% untuk Biaya Bangunan. **** Untuk program D3 selain D3 Senirupa akan ada jatah 10 orang terbaik dari jalur prestasi untuk memperoleh beasiswa diskon 100% untuk Biaya Bangunan. **** Untuk program D3 Senirupa akan ada jatah 5 orang terbaik dari jalur prestasi untuk memperoleh beasiswa diskon 100% untuk Biaya Bangunan.</p> <p>**** Mohon persetujuan YPTKM</p>		

9. REFERENSI

9.1 -